■主催／社会福祉法人 佛子園、キッズベランダ Be　■後援／北國新聞社

Kids' Veranda Be

キッズ夏まつり2022

風を感じる夏

～巨大風車を作ろう～

“キッズ夏まつり”を3年ぶりに開催します！
メインイベントはみんなで大きな風車を作り、会場をたくさんのかざぐるまで飾ります。
大好評だったキッズクルーも登場。ワクワクイベントが盛りだくさん！
ふだん出来ない体験を親子や友だちと一緒に楽しめます。

日時 7月17日(日) 11:15▸15:00（小雨決行）

会場 キッズベランダBe（金沢市高尾1丁目27番地1）

スケジュール

11:15　開場

11:30～　オープニングステージ
ヨサコイ、太鼓（チームエイブル）

12:00～　各ブースオープン
食べ物屋さん、ゲーム屋さん、
ワークショップをそれぞれ楽しんでネ！

13:30～　巨大風車にペインティング！

食べ物屋さん

- ひげちょう
- たこ焼き
- トンギスバーガー
- ジュース
- ポテト
- からあげ

ゲーム屋さん

- ダンボールフリスビー
- お魚つり
- 射的

ワークショップ

- センサリーボトル作り

入場無料
裏面の参加申込書をご記入の上ご提出ください。
チケット制

・入場時に検温、手指消毒のご協力をお願いします。
・37.5度以上の方の入場はお控えください。
・基本的にマスクの着用をお願いします。

なりきりキッズクルー

キッズ夏祭りの仕事をしてみよう！
お給料ももらえるよ（30分 キッズチケット200円）

- 小学1年生から参加出来ます（高校3年生まで）
- 好きなお仕事、働きたい時間に○をつけよう
- チラシ下のキッズクルー申し込み書も書いてね

食べ物屋さん

たこやきやジュース、
ひげちょうるうろう飯の受け渡し

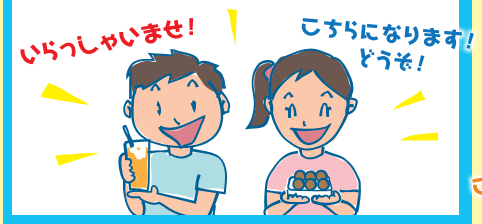

12 13 14

ワークショップスタッフ

体験コーナーのお手伝い
笑顔でお客さんのお出迎え

12 13 14

ゲーム屋さん

フリスビー、お魚つりのゲームの説明
準備・片付け・景品渡し

12 13 14

キッズクルーの流れ

1. 働きたい時間までに キッズクルー受付に 集合してください
2. 受付でお仕事の説明・はっぴを渡します お仕事場へ移動します
3. お仕事開始 元気に挨拶! **笑顔でがんばろ〜!!**
4. おつかれさまです 受付にはっぴを返して お給料をもらいます

⚠ 巨大風車ペインティングについての注意点

ペインティングでは水性塗料を使用しますので、手足や衣類についても洗えばおちますが、服に跡が残ることもあるため、濡れたり、汚れてもよい服装でお願いいたします。

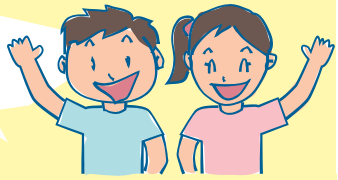

キッズ夏まつり 参加申込書（控）		来所時間			
氏名		人数（本人含む）	大人　人 小人　人	車台数	台

キッズクルー 申込書（控）		連絡先	
氏名		年齢	才

お申し込み・お問い合わせ先
キッズベランダBe
金沢市高尾1丁目27番地1 ☎076-296-3663
E-mail: k-veranda@bussien.com 担当／石黒

駐車場のご案内 当日の駐車場はいしぐろクリニック（金沢市窪4丁目515）になります。送迎車を運行しますので、ご利用ください。

〈キリトリ〉

キッズ提出分 キッズ夏まつり2022参加申込書

氏名	

来場時間	人数（本人含む）	大人　人 小人　人	車台数	台

氏名	

キッズクルー申込書	希望時間
希望する仕事	

ワークショップ申込　有　無

7/7（木）までにキッズベランダBeへ参加申込書をご提出ください。参加者集約のためご協力お願いいたします。